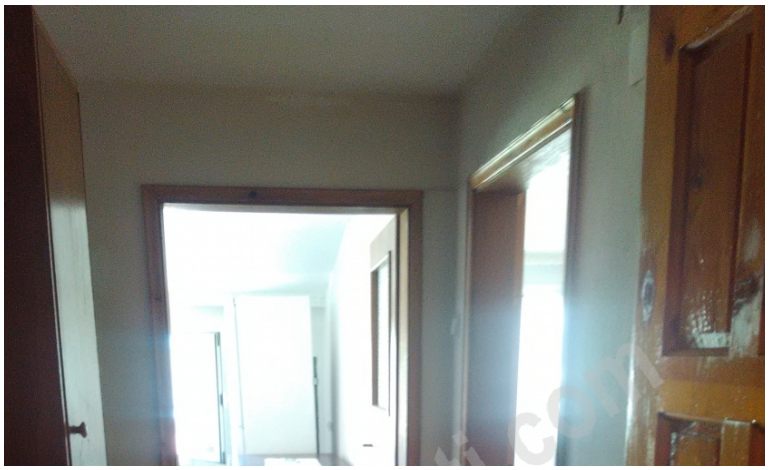



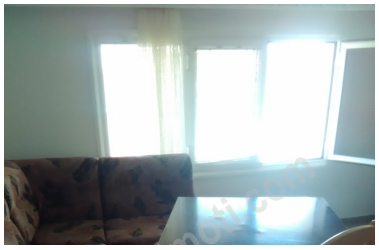





гр. Велико Търново, Зона Б

Оферта № 6848

€ 250

Вид на имота: **2 - СТАЕН**
РЗП: **60 m^2**
Строителство: **Ново строителство**
Конструкция: **Тухла**
Етаж: **4**
Спални: **1**
Бани: **1**

За контакт:



Александра Атанасова
0887225503
atanasova@victoriaimoti.com

Допълнителна информация:

Виктория имоти Ви предлага под наем апартамент, находящ се в кв. Зона Б, в близост до хранителен магазин, автобусна спирка и др. Жилището се намира с блок старо строителство, с поддържани общи части. Предлага се цялостно обзаведено и оборудвано, с монтиран климатик за охлаждане и подово отопление. Заповядайте на оглед!